VERMIETUNG
EXPOSÉ

Stand: 13.01.2021

Objekt
Kurze Straße 2
Wohnung 1.1

Lage
59846 Sundern
Stadtmitte

Flächen

Anzahl Zimmer:	3
Etage:	Erdgeschoss
Stellplatz Pkw:	ja
Kellerraum:	ja
Balkon/Terrasse:	ja
Wohnfläche gesamt:	87,93 m²

Kosten

Kaltmiete je m²:	7,95 Euro monatlich
Nebenkosten:	2,00 Euro pro m² monatlich inkl. Heizkosten
Stellplatz Pkw:	30,00 Euro monatlich

Details/ Besonderheiten

- Baujahr 2020
- Barrierefrei/ Aufzug in alle drei Etagen
- Niedrigenergiehaus
- Befeuerungsart Holzpellets

Bilder

VERMIETUNG
EXPOSÉ

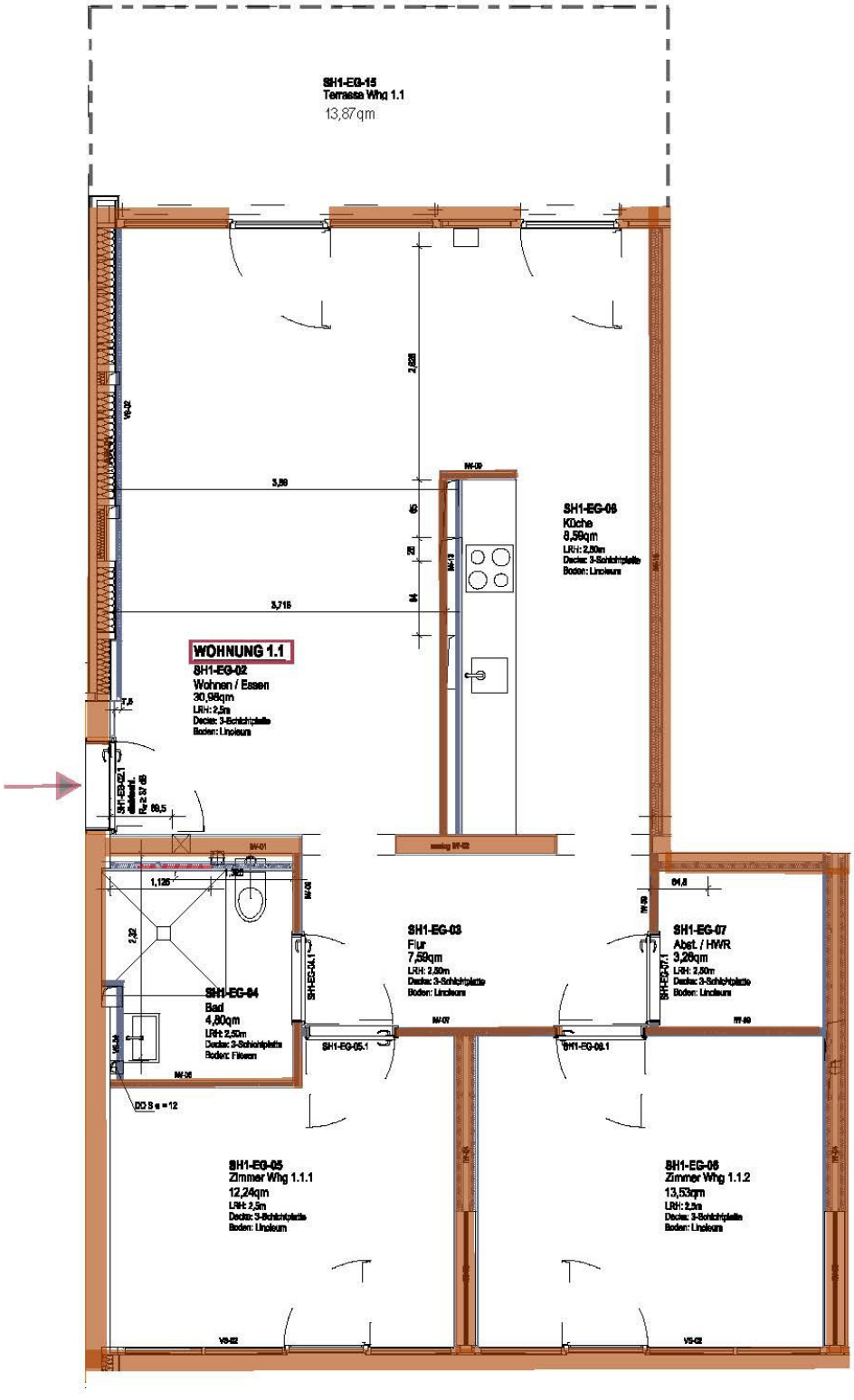

VERMIETUNG
EXPOSÉ

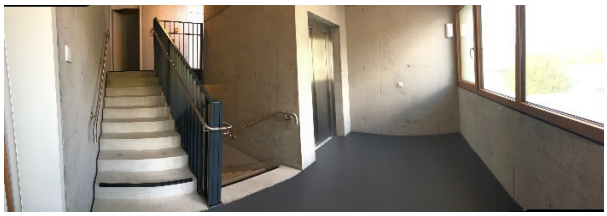

Kontakt
Josefsheim gGmbH
Vermietung: Christine Schültke
Heinrich-Sommer-Str. 13
59939 Olsberg
Telefon 02962 800 3224
c.schueltke@josefsheim-bigge.de
www.josefsheim-bigge.de